

Art. 010

### Końcówka złącza gwintowana do rozwalcowania DIN 11851

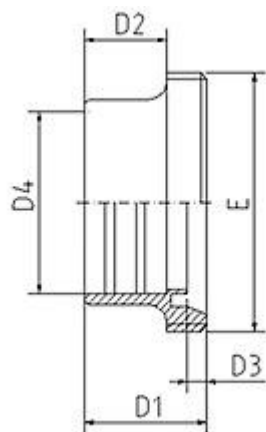

DN	D1	D2	D3	D4	E	Waga (kg)
10	21	12	4	12,2	Rd 28 x 1/8"	0,030
15	21	12	4	18,2	Rd 34 x 1/8"	0,050
20	24	12	6	22,2	Rd 44 x 1/6"	0,100
25	29	15	7	28,2	Rd 52 x 1/6"	0,120
32	32	18	7	34,2	Rd 58 x 1/6"	0,150
40	33	20	7	40,2	Rd 65 x 1/6"	0,200
50	35	22	7	52,2	Rd 78 x 1/6"	0,290
65	40	25	8	70,4	Rd 95 x 1/6"	0,440
80	45	28	8	85,4	Rd 110 x 1/4"	0,580
100	54	35	10	104,4	Rd 130 x 1/4"	0,870